



con il Patrocinio del Comune di Sabaudia

Regata Nazionale Modelvela

14 - 15 Settembre 2019
Lago di Sabaudia
Via Santa Maria snc
04016 SABAUDIA (LT)

La regata è organizzata dal
1° Circolo Remiero-Velico di Terracina "C. Cusinato" su delega della FIV,
con il Patrocinio del Comune di Sabaudia ed in collaborazione con la
Associazione Marinai d'Italia sez. Sabaudia



1° Circolo Remiero-Velico di Terracina "C. Cusinato"



BANDO DI REGATA

1 - REGOLE

- **1.1** La regata sarà disciplinata dalle *Regole* come definite dalle *Regole di Regata della Vela*, come modificate dall'Appendice E, le regole della Classe Internazionale **IOM**, e la Normativa FIV , ove applicabile, costituisce *Regola*
- **1.2** Sono in vigore, nei limiti in cui trovino applicazione:
 - *Le Regole per gli Equipaggiamenti della Vela*
 - Il sistema di conduzione delle flotte 2016 v3a (HMS)
 - Il Radio Sailing Addendum Q 2013 (arbitraggio)
 - Il Sistema SYRPH per la riduzione delle udienze

•

2 - AMMISSIONE

- **2.1** Un concorrente italiano, per essere ammesso, deve essere regolarmente iscritto alla FIV ed a Modelvela. I concorrenti stranieri devono essere iscritti presso le proprie federazioni veliche.
- **2.2** E' data possibilità ad un concorrente di utilizzare una barca noleggiata o prestata, dotata di regolare certificato di stazza, lasciando le lettere nazionali che indicano l'autorità nazionale e / o il numero velico della persona o dell'organizzazione che fornisce la barca. Questo cambia RRS G1.1 (b) come modificato da RRS E8.
- **2.3** I concorrenti disabili che abbiano bisogno di una qualsiasi forma di aiuto o che abbiano speciali necessità sono tenuti ad entrare in contatto per tempo con l'autorità organizzatrice per verificare se questa sarà in grado di farvi fronte. È compito dei concorrenti verificare se le agevolazioni richieste sono adeguate alle loro necessità prima di decidere di iscriversi alla regata.
- **2.4** La regata è aperta alle imbarcazioni della classe dotate di regolare certificato di stazza.
- **2.5** Sono ammissibili alla regata un massimo di **54** barche.

•

3 - ISCRIZIONE

Il concorrente ammissibile può iscriversi completando l'entry form (disponibile sul sito www.modelvela.com) ed inviandolo via e-mail a: marcodigiuseppe@hotmail.it e tmsrrt@gmail.com, entro e non oltre le ore 16,00 del 12/09/2019

4 - QUOTA D'ISCRIZIONE

- La quota d'iscrizione è di € 30,00 (Euro trenta,00), da pagare all'atto del perfezionamento dell'iscrizione in loco.
 - N.B. Pranzo al sabato con "insalata di riso con verdure con bevanda" con un contributo da parte del regatante di € 5,00 a pasto.
 - N.B. Pranzo alla domenica con "pasta fredda con mozzarella, pachino e rucola con bevanda" con un contributo da parte del regatante di € 5,00 a pasto.

5 - PROGRAMMA

- **5.1** Registrazione:

Le barche, insieme con i loro certificati di stazza validi devono essere presentati per la registrazione entro le ore **9.30** del giorno sabato 14 settembre. Tuttavia, il Comitato di

Regata può estendere il tempo per la registrazione e la misurazione se c'è un motivo valido per farlo. Nessuna barca può partecipare alle prove fino a quando non è stata registrata e assoggettata alle verifiche di stazza.

- **5.2 Date della regata:**

14/09/2019	Registrazione e verifica	8,30	10,00	
	Skipper meeting	11,00	11,15	
	Inizio regate	11,30	Definito durante lo Skipper Meeting	Fine regata
15/09/2019	Inizio regate	09,30	15,00	Fine regata

- **5.3** L'orario programmato per il segnale di avviso della 1° prova é alle ore 11,30
- **5.4** L'ultimo giorno di regata il segnale di avviso della prima prova dell'ultima serie non sarà dato oltre le ore 15:00. Limite massimo di conclusione dell'ultima serie ore 16:00.

- **6 - STAZZE**

- Ogni barca deve produrre un valido certificato di stazza. Tuttavia, il Comitato di Regata può in qualsiasi momento richiedere la verifica di una barca per confermare che la stessa è conforme alle regole di classe. Controlli casuali possono essere effettuati per tutta la durata dell'evento.

- **7 - ISTRUZIONI DI REGATA**

Le istruzioni di regata sono disponibili, se non allegati al presente bando, all'atto del perfezionamento dell'iscrizione.

- **8 -LOCALITÀ**

- **8.1** La regata avrà luogo: Lago di Sabaudia - specchio d'acqua prospiciente Via Santa Maria snc SABAUDIA (LT)
- **8.2** L'allegato "A" fornisce informazioni relative al pernottamento e se necessario anche informazioni stradali.

- **9 - PERCORSO**

Il percorso, da compiere 2 o 3 volte, sarà il seguente: bolina / poppa, con cancello di poppa e boa di bolina con boa di disimpegno.

- **10 - PUNTEGGIO**

- **10.1** Il sistema di punteggio adottato è HMS 2016 v3a
- **10.2** La presenza di timonieri provenienti da almeno n. 3 diverse zone FIV e la disputa di almeno 3 serie di prove completate sono requisito indispensabile per la validità della regata.

- **11 -FREQUENZE**

Le bande di frequenza consentite sono 40 MHz, 41 MHz e 2,4 GHz. I concorrenti che non utilizzano dispositivi a 2,4 GHz devono avere disponibili almeno n. 6 frequenze.

- **12 - PREMI**

Saranno premiati i primi 3 concorrenti classificati.

- **13 - CLAUSOLA ESONERATIVA DI RESPONSABILITÀ**

Coloro che si iscrivono o partecipano a questa regata lo fanno a loro esclusivo rischio e responsabilità. FIV, Modelvela, l'Autorità Organizzatrice e ogni altro ente coinvolto nell'organizzazione di questa regata non assumono alcuna responsabilità per qualsiasi ed ogni perdita, danno, infortunio o nei casi di morte, che possano avvenire sia a terra che in acqua, a causa dell'iscrizione o partecipazione alla regata indetta da questo bando, prima, durante o dopo la stessa.

- **14 - ASSICURAZIONE**

Ogni barca partecipante dovrà essere coperta da una valida assicurazione di responsabilità civile con massimale di almeno €50.000 per incidente o equivalente (prescrizioni FIV regola 67)

- **15 - ULTERIORI INFORMAZIONI**

Per ulteriori informazioni contattare:

Roberto Tomassini al Tel. 368.3787874

email: tmsrrt@gmail.com

Marco Di Giuseppe al 335.7225479

email: marcodigiuseppe@hotmail.it

Aggiornamenti delle informazioni saranno pubblicati sul Forum Modelvela

ALLEGATO A

Svolgimento regata:
Via Santa Maria
04016 SABAUDIA (LT)

Al Sabato:
presso Circolo ANMI Sabaudia

Alla Domenica:
presso la vicina Chiesetta Sorresca

<https://www.youtube.com/watch?v=M0daqvYzZow> 

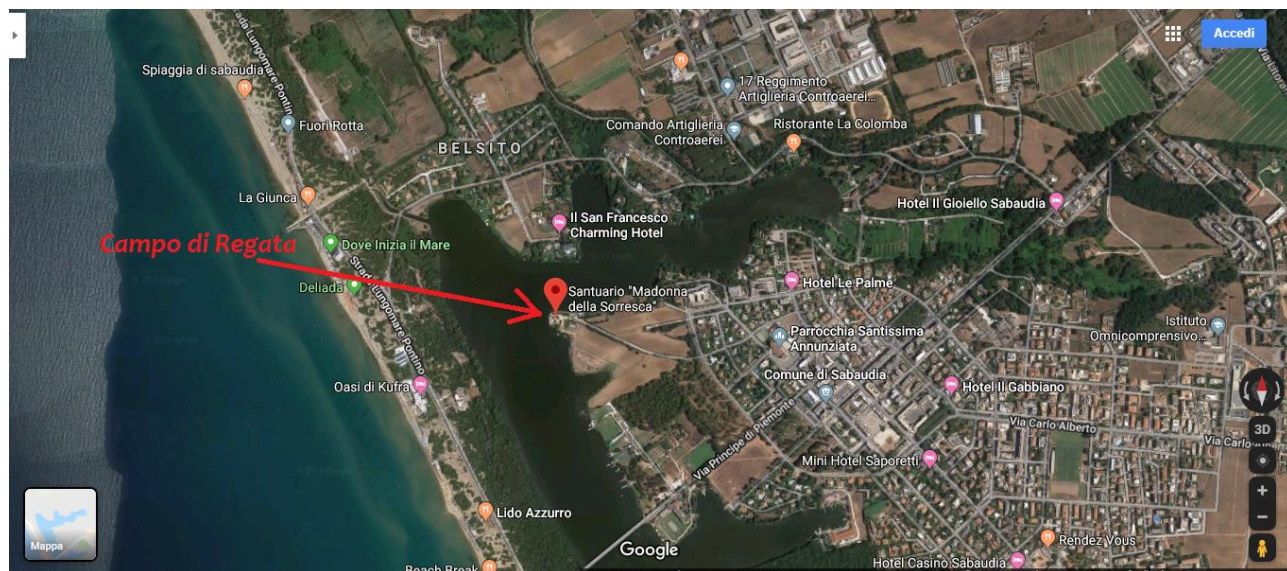

COPIA IL LINK SOTTOSTANTE, ED INCOLLA SUL BROWSER, PER RAGGIUNGERE IL CAMPO DI REGATA

<https://www.google.com/maps/place/Santuario+%22MADONNA+DELLA+SORRESCA%22/@41.3059858,13.0187851,15z/data=!4m2!1m6!3m5!1s0x13251AE0CFBC949D:0X13AA047668F34381!2SSANTUARIO+%22MADONNA+DELLA+SORRESCA%22!8m2!3d41.3025137!4d13.0144698!3m4!1s0x13251AE0CFBC949D:0X13AA047668F34381!8m2!3d41.3025137!4d13.0144698>

Di seguito riportiamo alcuni Hotel suggeriti

Hotel Le Palme

Corso Vittorio Emanuele III 2

04016, Sabaudia, Italia

Reservation Line: 0773 518325

<http://www.lepalmehotel.net/>

https://www.tripadvisor.it/Hotel_Review-g194890-d1183249-Reviews-Hotel_Le_Palme-Sabaudia_Province_of_Latina_Lazio.html

Hotel il Gioiello Sabaudia

Via Principe Biancamano 18,

04016, Sabaudia, Italia

Reservation Line: 0773 515465

<https://www.ilgioiello.it/>

https://www.tripadvisor.it/Hotel_Review-g194890-d1818518-Reviews-Hotel_Il_Gioiello_Sabaudia-Sabaudia_Province_of_Latina_Lazio.html

Hotel Zeffiro

Via Zeffiro 1, 04016, Sabaudia, Italia

Telefono 0773.593563

Telefono 0773.593297

Cellulare +393388792588

<http://www.hotelzeffirosabaudia.it/>

https://www.tripadvisor.it/Hotel_Review-g194890-d564825-Reviews-Hotel_Zeffiro-Sabaudia_Province_of_Latina_Lazio.html
